м. І Р П І Н Ь
КИЇВСЬКОЇ ОБЛАСТІ

ОНОВЛЕННЯ ГЕНЕРАЛЬНОГО ПЛАНУ

ПЛАН ІСНУЮЧОГО ВИКОРИСТАННЯ ТЕРИТОРІЇ

МАСШТАБ 1:5 000

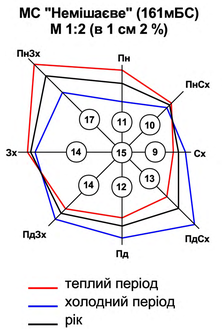

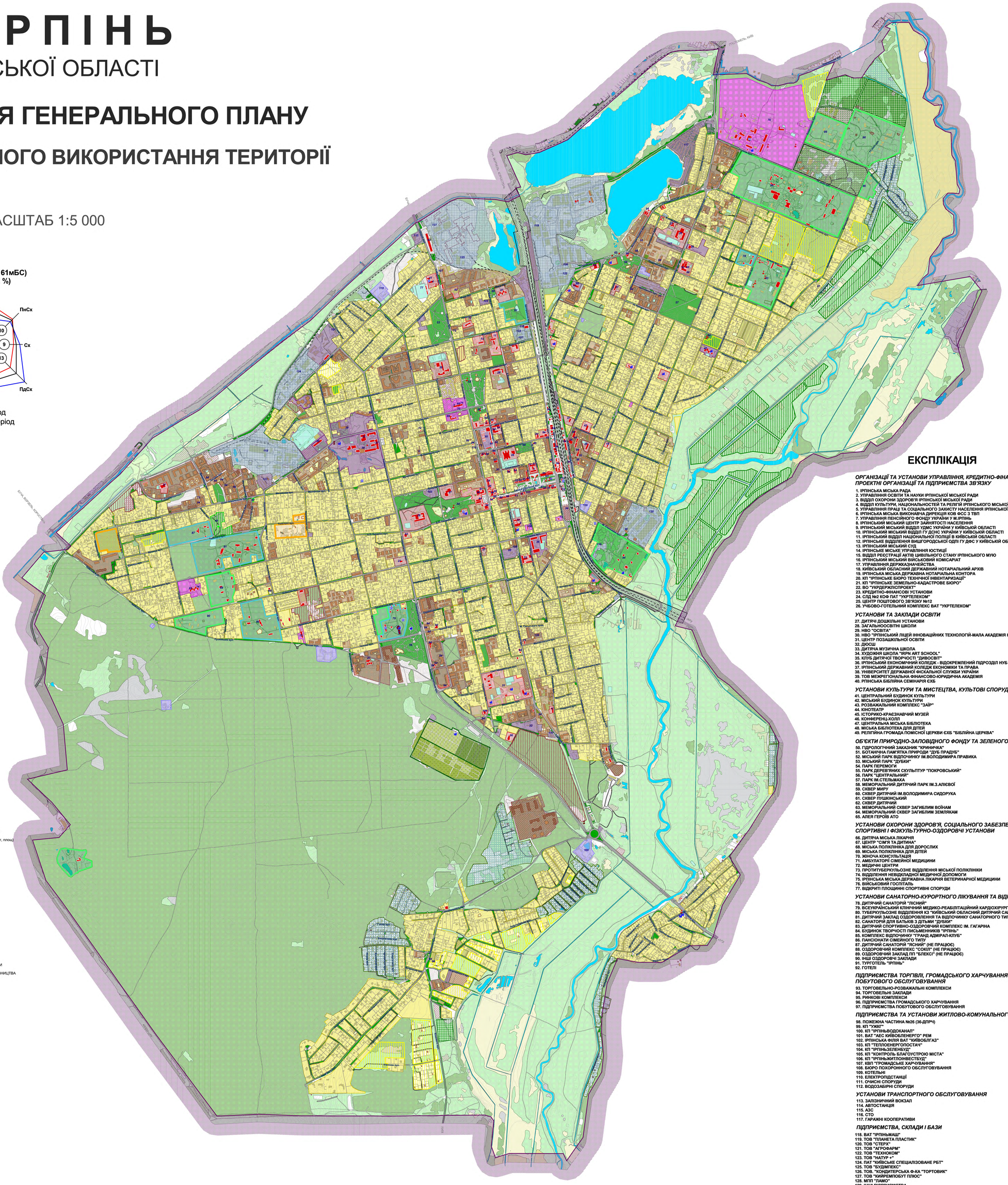

УМОВНІ ПОЗНАЧЕННЯ

ТЕРИТОРІЇ

- БАГАТОПОВЕРХОВОЇ ЖИТЛОВОЇ ЗАБУДОВИ
- МАЛО- ТА СЕРЕДНЬОПОВЕРХОВОЇ ЖИТЛОВОЇ ЗАБУДОВИ
- САДИБНОЇ ТА КОТЕДЖНОЇ ЖИТЛОВОЇ ЗАБУДОВИ
- УСТАНОВ ОХОРОНИ ЗДОРОВ'Я
- ВИЩИХ ТА СЕРЕДНЬО-СПЕЦІАЛЬНИХ УЧБОВИХ ЗАКЛАДІВ
- ІНШИХ ОБ'ЄКТІВ ГРОМАДСЬКОЇ ЗАБУДОВИ
- ОЗДОРОВЧИХ ЗАКЛАДІВ
- РЕКРЕАЦІЙНИХ ЗАКЛАДІВ
- СПОРТИВНИХ ЗАКЛАДІВ
- ДИТЯЧИХ МАЙДАНЧИКІВ
- ЗЕЛЕНИХ НАСАДЖЕНЬ ЗАГАЛЬНОГО КОРИСТУВАННЯ (парки, сквери)
- ЗЕЛЕНИХ НАСАДЖЕНЬ СПЕЦІАЛЬНОГО ПРИЗНАЧЕННЯ (вулиць, доріг, площ)
- ЛІСОВИХ НАСАДЖЕНЬ
- ПРИРОДНО-ЗАПОВІДНОГО ФОНДУ
- КОМУНАЛЬНИХ ПІДПРИЄМСТВ
- ПРОМИСЛОВИХ ПІДПРИЄМСТВ
- ІНЖЕНЕРНИХ СПОРУД
- МАГІСТРАЛЬНОЇ ЗАЛІЗНИЦІ
- КЛАДОВИЩА
- САДОВИХ ТОВАРИСТВ
- ДАЧНОГО БУДІВНИЦТВА
- СПЕЦІАЛЬНОГО ПРИЗНАЧЕННЯ
- ІНШІ

- ДІЛЯНКИ ПОТОЧНОГО БУДІВНИЦТВА БАГАТОКВАРТИРНОЇ ЗАБУДОВИ
- ДІЛЯНКИ ПЕРСПЕКТИВНОГО ЖИТЛОВОГО ТА ГРОМАДСЬКОГО БУДІВНИЦТВА (згідно рішень чинного генерального плану)

- ДОРОГИ З ТВЕРДИМ ПОКРИТТЯМ
- РИЛЛЯ
- ГОРОДИ
- ЛУГИ
- ЗАРОСТІ ОЧЕРЕТУ
- ЧАГАРНИКИ
- ЗВАЛИЩА
- РІЧКИ, КАНАЛИ, СТАВКИ (АКВАТОРІЇ)
- ПАМ'ЯТКИ ІСТОРІЇ ТА МИСТЕЦТВА
- ПАМ'ЯТКИ АРХІТЕКТУРИ
- КУЛЬТОВІ СПОРУДИ
- ПАМ'ЯТНІ ЗНАКИ
- ЗНАКИ З РЕЛІГІЙНИМ ЗОБРАЖЕННЯМ

ТЕРИТОРІЇ ЗЕМЕЛЬНИХ ВІДВОДІВ

- ПІД БАГАТОКВАРТИРНУ ЖИТЛОВУ ЗАБУДОВУ
- ПІД САДИБНУ ЗАБУДОВУ
- ПІД САДІВНИЦТВО

- МЕЖА МІСТА ІРПІНЬ

ЕКСПЛІКАЦІЯ

ОРГАНІЗАЦІЇ ТА УСТАНОВИ УПРАВЛІННЯ, КРЕДИТНО-ФІНАНСОВІ УСТАНОВИ, ПРОЕКТНІ ОРГАНІЗАЦІЇ ТА ПІДПРИЄМСТВА ЗВ'ЯЗКУ

1. ІРПІНСЬКА МІСЬКА РАДА
2. УПРАВЛІННЯ ОСВІТИ ТА НАУКИ ІРПІНСЬКОЇ МІСЬКОЇ РАДИ
3. ВІДДІЛ ОХОРОНИ ЗДОРОВ'Я ІРПІНСЬКОЇ МІСЬКОЇ РАДИ
4. ВІДДІЛ КУЛЬТУРИ, НАЦІОНАЛЬНОСТЕЙ ТА РЕЛІГІЙ ІРПІНСЬКОГО МІСЬКОЇ РАДИ
5. УПРАВЛІННЯ ПРАЦІ ТА СОЦІАЛЬНОГО ЗАХИСТУ НАСЕЛЕННЯ ІРПІНСЬКОЇ МІСЬКОЇ РАДИ
6. ІРПІНСЬКА МІСЬКА ВИКОНАВЧА ДИРЕКЦІЯ КОВ ФСС З ТВП
7. УПРАВЛІННЯ ПЕНСІЙНОГО ФОНДУ УКРАЇНИ У М.ІРПІНЬ
8. ІРПІНСЬКИЙ МІСЬКИЙ ЦЕНТР ЗАЙНЯТОСТІ НАСЕЛЕННЯ
9. ІРПІНСЬКИЙ МІСЬКИЙ ВІДДІЛ УДМС УКРАЇНИ У КИЇВСЬКІЙ ОБЛАСТІ
10. ІРПІНСЬКИЙ МІСЬКИЙ ВІДДІЛ ГУ ДСНС УКРАЇНИ У КИЇВСЬКІЙ ОБЛАСТІ
11. ІРПІНСЬКИЙ ВІДДІЛ НАЦІОНАЛЬНОЇ ПОЛІЦІЇ В КИЇВСЬКІЙ ОБЛАСТІ
12. ІРПІНСЬКЕ ВІДДІЛЕННЯ ВИШГОРОДСЬКОЇ ОДПІ ГУ ДФС У КИЇВСЬКІЙ ОБЛАСТІ
13. ІРПІНСЬКИЙ МІСЬКИЙ СУД
14. ІРПІНСЬКЕ МІСЬКЕ УПРАВЛІННЯ ЮСТИЦІЇ
15. ВІДДІЛ РЕЄСТРАЦІЇ АКТІВ ЦИВІЛЬНОГО СТАНУ ІРПІНСЬКОГО МУЮ
16. ІРПІНСЬКИЙ МІСЬКИЙ ВІЙСЬКОВИЙ КОМІСАРІАТ
17. УПРАВЛІННЯ ДЕРЖКАЗНАЧЕЙСТВА
18. КИЇВСЬКИЙ ОБЛАСНИЙ ДЕРЖАВНИЙ НОТАРІАЛЬНИЙ АРХІВ
19. ІРПІНСЬКА МІСЬКА ДЕРЖАВНА НОТАРІАЛЬНА КОНТОРА
20. КП "ІРПІНСЬКЕ БЮРО ТЕХНІЧНОЇ ІНВЕНТАРИЗАЦІЇ"
21. КП "ІРПІНСЬКЕ ЗЕМЕЛЬНО-КАДАСТРОВЕ БЮРО"
22. ВО "УКРДЕРЖЛІСПРОЕКТ"
23. КРЕДИТНО-ФІНАНСОВІ УСТАНОВИ
24. СЛД №2 КОФ ПАТ "УКРТЕЛЕКОМ"
25. ЦЕНТР ПОШТОВОГО ЗВ'ЯЗКУ №12
26. УЧБОВО-ГОТЕЛЬНИЙ КОМПЛЕКС ВАТ "УКРТЕЛЕКОМ"

УСТАНОВИ ТА ЗАКЛАДИ ОСВІТИ

27. ДИТЯЧІ ДОШКІЛЬНІ УСТАНОВИ
28. ЗАГАЛЬНООСВІТНІ ШКОЛИ
29. НВО "ОСВІТА"
30. НВО "ІРПІНСЬКИЙ ЛІЦЕЙ ІННОВАЦІЙНИХ ТЕХНОЛОГІЙ-МАЛА АКАДЕМІЯ НАУК"
31. ЦЕНТР ПОЗАШКІЛЬНОЇ ОСВІТИ
32. ДЮСШ
33. ДИТЯЧА МУЗИЧНА ШКОЛА
34. ХУДОЖНЯ ШКОЛА "IRPN ART SCHOOL"
35. КЛУБ ДИТЯЧОЇ ТВОРЧОСТІ "ДИВОСВІТ"
36. ІРПІНСЬКИЙ ЕКОНОМІЧНИЙ КОЛЕДЖ - ВІДОКРЕМЛЕНИЙ ПІДРОЗДІЛ НУБ І П
37. ІРПІНСЬКИЙ ДЕРЖАВНИЙ КОЛЕДЖ ЕКОНОМІКИ ТА ПРАВА
38. УНІВЕРСИТЕТ ДЕРЖАВНОЇ ФІСКАЛЬНОЇ СЛУЖБИ УКРАЇНИ
39. ТОВ МЕЖРЕГІОНАЛЬНА ФІНАНСОВО-ЮРИДИЧНА АКАДЕМІЯ
40. РПІНСЬКА БІБЛІЙНА СЕМІНАРІЯ ЄХБ

УСТАНОВИ КУЛЬТУРИ ТА МИСТЕЦТВА, КУЛЬТОВІ СПОРУДИ

41. ЦЕНТРАЛЬНИЙ БУДИНОК КУЛЬТУРИ
42. МІСЬКИЙ БУДИНОК КУЛЬТУРИ
43. РОЗВАЖАЛЬНИЙ КОМПЛЕКС "ЗАЇР"
44. КІНОТЕАТР
45. ІСТОРИКО-КРАЄЗНАВЧИЙ МУЗЕЙ
46. КОНФЕРЕНЦ-ХОЛЛ
47. ЦЕНТРАЛЬНА МІСЬКА БІБЛІОТЕКА
48. МІСЬКА БІБЛІОТЕКА ДЛЯ ДІТЕЙ
49. РЕЛІГІЙНА ГРОМАДА ПОМІСНОЇ ЦЕРКВИ ЄХБ "БІБЛІЙНА ЦЕРКВА"

ОБ'ЄКТИ ПРИРОДНО-ЗАПОВІДНОГО ФОНДУ ТА ЗЕЛЕНОГО БУДІВНИЦТВА

50. ГІДРОЛОГІЧНИЙ ЗАКАЗНИК "КРИНИЧКА"
51. БОТАНІЧНА ПАМ'ЯТКА ПРИРОДИ "ДУБ ПРАДУБ"
52. МІСЬКИЙ ПАРК ВІДПОЧИНКУ ІМ.ВОЛОДИМИРА ПРАВИКА
53. МІСЬКИЙ ПАРК "ДУБКИ"
54. ПАРК ПЕРЕМОГИ
55. ПАРК ДЕРЕВ'ЯНИХ СКУЛЬПТУР "ПОКРОВСЬКИЙ"
56. ПАРК "ЦЕНТРАЛЬНИЙ"
57. ПАРК ІМ.СТЕЛЬМАХА
58. МЕМОРІАЛЬНИЙ ДИТЯЧИЙ ПАРК ІМ.З.АЛІЄВОЇ
59. СКВЕР МИРУ
60. СКВЕР ДИТЯЧИЙ ІМ.ВОЛОДИМИРА СИДОРУКА
61. СКВЕР ПУШКІНСЬКИЙ
62. СКВЕР ДИТЯЧИЙ
63. МЕМОРІАЛЬНИЙ СКВЕР ЗАГИБЛИМ ВОЇНАМ
64. МЕМОРІАЛЬНИЙ СКВЕР ЗАГИБЛИМ ЗЕМЛЯКАМ
65. АЛЕЯ ГЕРОЇВ АТО

УСТАНОВИ ОХОРОНИ ЗДОРОВ'Я, СОЦІАЛЬНОГО ЗАБЕЗПЕЧЕННЯ, СПОРТИВНІ І ФІЗКУЛЬТУРНО-ОЗДОРОВЧІ УСТАНОВИ

66. ДИТЯЧА МІСЬКА ЛІКАРНЯ
67. ЦЕНТР "СІМ'Я ТА ДИТИНА"
68. МІСЬКА ПОЛІКЛІНІКА ДЛЯ ДОРОСЛИХ
69. МІСЬКА ПОЛІКЛІНІКА ДЛЯ ДІТЕЙ
70. ЖІНОЧА КОНСУЛЬТАЦІЯ
71. АМБУЛАТОРІЇ СІМЕЙНОЇ МЕДИЦИНИ
72. МЕДИЧНІ ЦЕНТРИ
73. ПРОТИТУБЕРКУЛЬОЗНЕ ВІДДІЛЕННЯ МІСЬКОЇ ПОЛІКЛІНІКИ
74. ВІДДІЛЕННЯ НЕВІДКЛАДНОЇ МЕДИЧНОЇ ДОПОМОГИ
75. ІРПІНСЬКА МІСЬКА ДЕРЖАВНА ЛІКАРНЯ ВЕТЕРИНАРНОЇ МЕДИЦИНИ
76. ВІЙСЬКОВИЙ ГОСПІТАЛЬ
77. ВІДКРИТІ ПЛОЩИННІ СПОРТИВНІ СПОРУДИ

УСТАНОВИ САНАТОРНО-КУРОРТНОГО ЛІКУВАННЯ ТА ВІДПОЧИНКУ

78. ДИТЯЧИЙ САНАТОРІЙ "ЛІСНИЙ"
79. ВСЕУКРАЇНСЬКИЙ КЛІНІЧНИЙ МЕДИКО-РЕАБІЛІТАЦІЙНИЙ КАРДІОХІРУРГІЧНИЙ ЦЕНТР МОЗ УКРАЇНИ
80. ТУБЕРКУЛЬОЗНЕ ВІДДІЛЕННЯ КЗ "КИЇВСЬКИЙ ОБЛАСНИЙ ДИТЯЧИЙ САНАТОРІЙ"
81. ДИТЯЧИЙ ЗАКЛАД ОЗДОРОВЛЕННЯ ТА ВІДПОЧИНКУ САНАТОРНОГО ТИПУ "ДРУЖНИЙ"
82. САНАТОРІЙ ДЛЯ БАТЬКІВ З ДІТЬМИ "ДУБКИ"
83. ДИТЯЧИЙ СПОРТИВНО-ОЗДОРОВЧИЙ КОМПЛЕКС ІМ. ГАГАРІНА
84. БУДИНОК ТВОРЧОСТІ ПИСЬМЕННИКІВ "ІРПІНЬ"
85. КОМПЛЕКС ВІДПОЧИНКУ "ГРАНД АДМІРАЛ-КЛУБ"
86. ПАНСІОНАТИ СІМЕЙНОГО ТИПУ
87. ДИТЯЧИЙ САНАТОРІЙ "ЯСНИЙ" (НЕ ПРАЦЮЄ)
88. ОЗДОРОВЧИЙ КОМПЛЕКС "СОКІЛ" (НЕ ПРАЦЮЄ)
89. ОЗДОРОВЧИЙ ЗАКЛАД ПП "БЛЕКСІ" (НЕ ПРАЦЮЄ)
90. ІНШІ ОЗДОРОВЧІ ЗАКЛАДИ
91. ТУРГОТЕЛЬ "ІРПІНЬ"
92. ГОТЕЛІ

ПІДПРИЄМСТВА ТОРГІВЛІ, ГРОМАДСЬКОГО ХАРЧУВАННЯ Й ПОБУТОВОГО ОБСЛУГОВУВАННЯ

93. ТОРГОВЕЛЬНО-РОЗВАЖАЛЬНІ КОМПЛЕКСИ
94. ТОРГОВЕЛЬНІ ЗАКЛАДИ
95. РИНКОВІ КОМПЛЕКСИ
96. ПІДПРИЄМСТВА ГРОМАДСЬКОГО ХАРЧУВАННЯ
97. ПІДПРИЄМСТВА ПОБУТОВОГО ОБСЛУГОВУВАННЯ

ПІДПРИЄМСТВА ТА УСТАНОВИ ЖИТЛОВО-КОМУНАЛЬНОГО ГОСПОДАРСТВА

98. ПОЖЕЖНА ЧАСТИНА №26 (36-ДПРЧ)
99. КП "УЖКГ"
100. КП "ІРПІНЬВОДОКАНАЛ"
101. ВАТ "АЕС КИЇВОБЛЕНЕРГО" РЕМ
102. ІРПІНСЬКА ФІЛІЯ ВАТ "КИЇВОБЛГАЗ"
103. КП "ТЕПЛОЕНЕРГОПОСТАЧ"
104. КП "ІРПІНЬЗЕЛЕНБУД"
105. КП "КОНТРОЛЬ БЛАГОУСТРОЮ МІСТА"
106. КП "ІРПІНЬЖИТЛОІНВЕСТБУД"
107. КВП "ГРОМАДСЬКЕ ХАРЧУВАННЯ"
108. БЮРО ПОХОРОННОГО ОБСЛУГОВУВАННЯ
109. КОТЕЛЬНІ
110. ЕЛЕКТРОПІДСТАНЦІЇ
111. ОЧИСНІ СПОРУДИ
112. ВОДОЗАБІРНІ СПОРУДИ

УСТАНОВИ ТРАНСПОРТНОГО ОБСЛУГОВУВАННЯ

113. ЗАЛІЗНИЧНИЙ ВОКЗАЛ
114. АВТОСТАНЦІЯ
115. АЗС
116. СТО
117. ГАРАЖНІ КООПЕРАТИВИ

ПІДПРИЄМСТВА, СКЛАДИ І БАЗИ

118. ВАТ "ІРПІНЬМАШ"
119. ТОВ "ПЛАНЕТА ПЛАСТИК"
120. ТОВ "СТЕРХ"
121. ТОВ "АГРОФАРМ"
122. ТОВ "ТЕХНОКОМ"
123. ТОВ "НАТУР +"
124. ПАТ "КИЇВСЬКЕ СПЕЦІАЛІЗОВАНЕ РБТ"
125. ТОВ "БУДІМПЕКС"
126. ТОВ. "КОНДИТЕРСЬКА Ф-КА "ТОРТОВИК"
127. ТОВ "КИЙРЕМПОБУТ ПЛЮС"
128. МПП "ЛАМО"
129. ІНШІ ПІДПРИЄМСТВА

1930 ДІПРОМІСТО	ДЕРЖАВНЕ ПІДПРИЄМСТВО УКРАЇНСЬКИЙ ДЕРЖАВНИЙ НАУКОВО-ДОСЛІДНИЙ ІНСТИТУТ ПРОЕКТУВАННЯ МІСТ "ДІПРОМІСТО" імені Ю. М. БЛОКІНА		
ОБ'ЄКТ: ОНОВЛЕННЯ ГЕНЕРАЛЬНОГО ПЛАНУ м. ІРПІНЬ КИЇВСЬКОЇ ОБЛАСТІ		ДОГОВІР № 1013-01-2017 від 11.11.2017 р.	
КРЕСЛЕННЯ: ПЛАН ІСНУЮЧОГО ВИКОРИСТАННЯ ТЕРИТОРІЇ		МАСШТАБ: 1:5 000	
ГІП:		ВИХА В. Г.	ДАТА: 2018 р.
ПРОВІДНИЙ ІНЖЕНЕР		ПЕТЕЛЬСЬКА О. П.	АРХ. № 191092
ІНЖЕНЕР		ОСЬМІРКО Г. О.	ПРИМІРНИК №4